

2024년도

제17회 한국양서·파충류학회 정기총회 및 학술발표대회 안내문



- 일시 | 2024. 7. 25. ~ 27.
- 장소 | 무등산생태탐방원
- 주최 | 한국양서·파충류학회
- 주관 | 한국양서·파충류학회

한국양서·파충류학회

The Korean Society of Herpetologists

학회 개요

● 장소

- 무등산생태탐방원

주소 | 광주광역시 북구 덕의길

전화 | 062-263-1187

홈페이지 | <https://www.knps.or.kr/naturecenter/mudeungsan/index>

● 프로그램

- 야외조사 | **광주호호수생태공원 일원** 내 양서·파충류 다양성 조사
 - ※ 이상철 학회장 및 운영진(박사급)과 함께 무등산국립공원의 특정 조사지에서 생물상을 조사(실습)하고, 결과를 학술발표대회에서 발표
- 정기총회
- 학술발표대회
- 연찬회

● 일정

세 부 일 정

- | | |
|------------|-----------------------------------------------------------------------------------------------------------|
| 5. 8. | <ul style="list-style-type: none">● 학회 개최계획 수립 및 배포● 초록접수 개시 |
| 5. 31. | <ul style="list-style-type: none">● 학회참여 수요조사서(1일차 현장조사) 제출 마감 |
| 6. 14. | <ul style="list-style-type: none">● 구두발표 수요조사 마감 |
| 6. 28. | <ul style="list-style-type: none">● 학회참여 수요조사서(정기총회 및 학술발표대회) 제출 마감● 구두발표 초록 제출 마감 |
| 7. 25. | <ul style="list-style-type: none">● 무등산국립공원 양서·파충류 다양성 조사 |
| 7. 26.~27. | <ul style="list-style-type: none">● 제17회 한국양서·파충류학회 정기총회 및 학술발표대회 |

● 참가비 안내

- 학회참가비 | 납부계좌 농협 351-0500-1201-03
(한국양서·파충류학회)

학회비납부기준

- 학생(초,중,고생 및 대학생) | 3만원
- 일반인(석,박사생 및 성인) | 5만원
- 이사 | 10만원
- 단체회원 | 20만원

* 학회참가비 납부 시 연회비 납부 같음

- 연찬회비 | 3만원
- 식비
 - 7.26. 점심 | 1만원(내장산 생태탐방원 식당이용)
 - 7.27. 아침 | 1만원(내장산 생태탐방원 식당이용)
 - 7.27. 점심 | 1만원(내장산 생태탐방원 식당이용)

※ 식비는 수요조사 후 20명 이상일 때 식당이용이 가능합니다 (20명 이내는 식당이용이 어려움을 알려드립니다). 원하지 않는 회원은 외부 식당을 개인적으로 이용하시면 됩니다.

※ 연찬회비와 식비는 학회 계좌가 아닌 현금

학회 일정

● 1일차 | 2024. 7. 25. (목)

행사 일정

14:00 - 14:30	집결 및 이론 강의
14:30 - 17:30	주간조사(무등산국립공원 양서·파충류 다양성 조사)
17:30 - 19:30	저녁식사(개인)
19:30 - 22:00	야간조사(무등산국립공원 양서·파충류 다양성 조사)
22:00	해산

○ **조사장소** | 광주호호수생태공원 내 양서·파충류 서식 후보지역 2개소

○ **조사방법** |

- 전문가(강사, 조교 1) 동행 하에 조사지 내 양서·파충류 서식 현황 조사
- 2개 조로 나누어 현장조사 수행 후 결과정리

※ 사전수요조사서 제출 인원에 따라 일정 및 코스 결정예정

※ 희망인원 부족 시 취소될 수 있음

○ **결과활용** |

- 참석자들의 현장조사 능력 향상에 기여
- 양서·파충류 분포 야외조사 실시결과를 광주광역시 지질공원과에 공유
- 한국양서·파충류학회 학술발표대회에 결과발표(조 별)

● 2일차 | 2024. 7. 26. (금)

등록 및 개회

12:00 – 13:00	학회등록
13:00 – 13:10	개회사

정기총회

13:10 – 14:10	정기총회(논의, 규정 개정(안) 보고, 학회장 선거)
14:10 – 14:30	사진 촬영 및 장내 정리

Session 1

14:30 – 14:50	좌초, 혼획 자료들을 이용한 바다거북의 한국 바다 이용 패턴 규명 (박일국, 국립해양생물자원관)
14:50 – 15:10	섬진강 배후 고립된 습지의 두꺼비(<i>Bufo gargarizans</i>) 보전을 위한 두꺼비 서식처 모니터링 및 대책 수립(유동근, 공주대학교)
15:10 – 15:30	유입주의생물 중국줄무늬목거북 × 남생이의 분포현황 (백혜준, 국립생태원)
15:30 – 15:50	도시화에 따른 황소개구리(<i>Lithobates catesbeianus</i>)의 미세플라스틱 연구 (김정훈, 전남대학교)
15:50 – 16:10	광주 중앙공원에 포획·방사한 맹꽁이(<i>Kaloula borealis</i>)의 개체군 규모 추정에 관한 연구(박경희, 전남대학교)
16:10 – 16:20	휴식

Session 2

16:20 – 16:40	한국에 서식하는 수원청개구리(<i>Dryophytes suweonensis</i>)와 노랑배청개구리(<i>Dryophytes flaviventris</i>)의 음성, 유전, 형태적 비교 연구(박승민, 전남대학교)
16:40 – 17:00	청개구리(<i>Dryophytes japonicus</i>) 주간 울음소리의 음성학적 특성과 환경요인에 따른 음성 활동성 비교(박지호, 강원대학교)
17:00 – 17:20	멸종위기종 수원청개구리(<i>Dryophytes suweonensis</i>)는 번식 활동을 하지 않을 때 어디에 있을까?(구교성, 한국환경지리연구소)
17:20 – 17:40	표범장지뱀(<i>Eremias argus</i>)의 등면 점무늬 패턴을 이용한 비침습적인 개체 표식 방법(구교성, 한국환경지리연구소)
17:40 – 18:00	환경영향평가 내 법정보호종 조사결과 활용 및 분석 -양서·파충류를 중심으로(장민호, 국립생태원)

연찬회

18:00 –	장내 정리 및 저녁 식사
---------	---------------

● 3일차 | 2024. 7. 27. (토)

Session 3

09:30 - 09:50	양서류를 모델 생물로 활용한 생태계 건강 평가 (도운호, 공주대학교)
09:50 - 10:10	양서류 개체군의 지속가능성 평가를 위한 생리학과 유전학의 복합 적용 (박준규, 공주대학교)
10:10 - 10:30	기후변화에 민감한 무미 양서류 전국 서식 실태조사 (도민석, 국립생물자원관)
10:30 - 10:50	국내 섬·연안 양서류종류에 대한 통합적 자료 구축체계 (정지화, 국립호남권생물자원관)
10:50 ~ 11:00	휴식

Session 4

11:00 - 11:20	국내 남해안 섬 지역 참개구리와 쇠살모사의 유전적 특성 (김윤중, 국립호남권생물자원관·전남대학교 석사)
11:20 - 11:40	한반도 섭식지 내 푸른바다거북 기원 규명 (박민우, 강원대학교 석사)
11:40 - 12:00	붉은바다거북, 푸른바다거북, 넓은띠큰바다뱀의 환경유전자 마커 개발 및 한국 해역에서 모니터링 적용 (박재진, 강원대학교 박사)
12:00 - 12:10	폐회사

정기총회 안건

● 제9대 한국양서·파충류학회 신임 학회장 선출

개 요

내용 | 한국양서파충류학회 규정(2020.12.31.일부개정)의 개정

개정사항 |

- 제9조(임원의 임기 등) 및 제10조(임원의 해임) 개정을 통한 이사의 임기 및 해임절차 신설
 - 제14조(학술활동) 개정을 통한 학술위원회* 업무 확대
- * 편집위원회를 학술위원회로 개선

개정방법 | 찬·반 투표

- ※ 정회원의 과반수 출석과 과반수 찬성으로 개정(안) 의결

● 제9대 한국양서·파충류학회 신임 학회장 선출

개 요

직위 | 제9대 한국 양서·파충류학회 신임 학회장

임기 | 2024년 8월 ~ 2026년 7월(2년간)

- ※ 2회에 한하여 연임 가능

후보자 | 박대식 이사(강원대학교 교수)*

- * '24년 한국양서파충류학회 전반기 정기 이사회 추천 후보
- ※ 학회원 대상 공모('2024.06.21.(금) ~ 06.30.(일))하였으나 추가 후보 없음

선출방법 | 찬·반 투표

- ※ 정회원의 과반수 출석과 과반수 찬성으로 선출

학회 장소

● 찾아오시는 길



● 시설안내

시설 구분

정기총회 및 학술발표대회 | 강당

연찬회 및 점심식사 | 식당

숙박 | 생활관 B타입 (6인실, 8실)

* 숙소와 식당은 수요조사 실시(비용 발생)

* 주변 식당 및 숙박시설 별도 이용 가능

※ 사전 수요조사서를 제출한 회원에 한하여 4인 1실로 배정 (90,000원/실)



강당

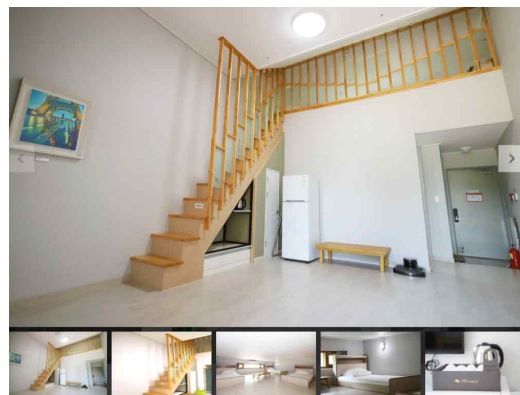

숙소

운영진 정보

● 학회 운영 문의

- 총무 | **김일훈 박사** 국립해양생물자원관
HP 010-8601-8723
E-mail ihkim@mabik.re.kr
- 총무간사 | **허준행 박사** 국립생태원
HP 010-8816-1047
E-mail tyrant1047@naver.com

● 학술발표대회 문의

- 학술위원장 | **장민호 박사** 국립생태원
HP 010-8722-5677
E-mail mhchang@nie.re.kr
- 편집간사 | **정지화 박사** 국립호남권생물자원관
HP 010-3796-9808
E-mail herpeto8712@hnibr.re.kr
- 정보간사 | **도민석 박사** 국립생물자원관
HP 010-8877-7971
E-mail viper@korea.kr

● 야외조사 문의

- 홍보간사 | **박창득** 국립생태원
HP 010-9535-0279
E-mail chummaum@nie.re.kr